JUL 13 2015

CHENG YU TUNG EAST ASIAN LIBRARY
University of Toronto Library
130 St. George Street
8th Floor
Toronto, Ontario, Canada M5S 1A5

RICHARD CHARLES LEE
CANADA HONG KONG LIBRARY
University of Toronto Libraries

紐約市法拉盛中心
來來喜來登大酒店
Sheraton LaGuardia East Hotel
FLUSHING CENTER, NY
美國及加拿大訂房專線
1-888-268-0717

世界日報

WORLD JOURNAL

www.worldjournal.com
epaper.worldjournal.com

中華民國一○四年/2015年5月21日 星期四
THURSDAY, MAY 21, 2015
農曆乙未年四月四日

13724
50¢ PER COPY (+HST)

每份只售 50¢ 限大多倫多地區

出版者：世界日報社 地址：7755 Warden Avenue,Unit 9 Markham, ON. Canada L3R 0N3
業務部：(416)778-0888 FAX:(416)778-1037 編輯部：(416)778-0889 FAX:(416)778-4899
訂報專線：(416)778-0888 Ext.247
Pub Mail Agreement. NO.40050401 ALL RIGHTS RESERVED

安省同意 約大建萬錦分校

A7

分屍百餘塊 苑剛疑遭財殺

家屬控趙利借錢炒股失利、覬覦豪宅 狠下毒手

[illegible]

在加拿大溫哥華西溫豪宅內遇害的中國移民富商苑剛（Gang Yuan，見圖，取材自百度相冊）之家屬，20日委請律師強森（Chris Johnson）召開記者會，指稱趙利（Li Zhao）的行凶動機即為謀財，因他除覬覦由苑剛購買、登記在趙利名下的西溫豪宅外，還曾向苑剛借錢炒股失利，負債累累，才會想藉由殺害苑剛來解決債務問題。

強森表示，警方發現趙利在殺害苑剛後，疑似為急於滅屍，將死者遺體切割成超過100個碎塊，家屬認為犯案動機應非一時憤怒，而是財務因素。強森進一步提到，2013年時，苑剛曾借款200萬元給趙利，讓他用於投資股市，但趙利賠掉當中的180萬元，因此種下殺機。

強森透露，苑剛是在2007年移民加國，他並無媒體所報導的中國國營企業主管身分，僅是位成功企業家，在沙省（Saskatchewan）擁有大批土地資產，他所經營的公司State Agricultural Development Inc.主要種植芥花籽（Canola）與小麥。強森說，趙利過去也曾替這間公司工作，並曾代表該公司與沙省的另外一間農業公司簽訂合約，不過卻導致苑剛遭對方提訟求償60萬元，兩人間也可能因此產生嫌隙。

強森還說，苑剛生前對趙利一家人照顧有加。他也證實，苑剛與趙利的妻子李曉梅（Xiao Mei Li，音譯）有親屬關係，但指兩家人的關係在苑剛移民加國後才變得較為親近，趙利與李曉梅是在苑剛移民之前就已在加國生活，兩人在生活上一度遭遇困難，苑剛才對他們伸出援手。

至於命案地點、西溫963 King George's Way的豪宅，為何會登記在趙利與李曉梅的名下，強森解釋說，主要仍因稅務問題，但一切均屬合法，苑剛才是實際的權益擁有人（beneficial owner）。同住在該宅的除趙利與李曉梅外，還有趙利的女兒趙一名（Yi Ming Zhao，音譯，英文名為Florence）、李曉梅的媽媽，還有一名保母。

強森同時指出，就他的了解，苑剛至少有兩名子女，目前都未滿19歲，苑剛擁有其中一位女兒的監護權，她也住在大溫，案發前每周會到這處西溫豪宅住四至五天，不過案發時並不在現場。強森也證實，苑剛的弟弟苑強（Qiang Yuan）案發後已趕抵大溫，母親則尚未抵溫，家屬計畫近期舉辦追思會。

美機偵察造島 中國8度警告

編譯張玉琴／綜合20日電

在中國為擴展影響力、不斷於南海填海造島之際，一架美國偵察機20日飛越這些人造礁島上空進行監視，即被中國海軍八度發出警告。

中國大規模造島及軍隊積極建築工事引起美國五角大廈的警覺，因此派遣偵察機，表明美國不承認中國對這些島嶼宣示的主權；這些軍事化的礁島，也令美國在該地區的盟邦立生戒心。前中央情報局副局長莫瑞爾20日認為，這種對峙「絕對」會構成美中未來交戰的危險。

為了讓這些人造島嶼和美國積極回應形成的挑戰受到重視，有線電視新聞網（CNN）20日獲准隨機飛至爭議島嶼的上空。在美國最先進的P8-A「海神」偵察機上，CNN立即見識到中國對美國進逼的不悅。

在偵察機的無線電中，傳出英語廣播說：「這是中國海軍…這是中國海軍…請離開…避免誤會發生。」在2時15分，中國派出一架新型隱形戰鬥機向美國炫耀實力，這架戰鬥機飛在其最低極限1萬5000呎的上空，但美國偵察依然愈來愈接近這些人造島嶼，美國戰艦也僅距離數哩之遙。在中國海軍廣播傳至偵察機後不久，廣播來源突然躍入眼簾——距中國本土海岸600哩的一座島嶼。南海島嶼由於有豐富漁獲及海底資源是各方爭奪地區，中國近來日益強勢地在該水域宣示主權。

美偵察機20日的任務，是監視中國在三個人造島嶼上的活動。數個月前，這三個島嶼只是零星露出海浪的礁石，如今中國在上面大舉構築工事。美國擔憂的是，不久後這些工程將成為全方位的軍事設施。有人擔心，中國在南海造島，只是軍事擴張行動的一部分，目的在向美國在該地區的主導權挑戰。

相關報導見A5

Oriental Heritage
東方遺珍 Oriental Heritage, Inc
中國古董收購會
滿地可舉辦3天
渥太華舉辦3天
多倫多舉辦3天

東方遺珍(Oriental Heritage, Inc)是加州正式註冊，專業投資高品質中國古玩藝術品的公司，在中國最富裕的地區上海、北京、浙江等地設有分公司。我們擁有一支經驗豐富的古玩藝術品投資鑑賞團隊，聘用了一流的中國文物審鑒專家顧問，與中國大型的投資集團公司合作，資金實力雄厚，專門徵集收購高品質，高層次，具有深厚中華文化底蘊的古玩藝術品。 詳情可瀏覽公司網站：http://www.orientalheritageinc.com

滿地可地區
Montreal Event: 5/21(週四), 22(週五), 23(週六)
地點: Montreal Marriott Chateau Champlain
1 Place du Canada, Montréal, QC, H3B 4C9
Conference room: Maisonneuve A
時間: 9am to 5pm 免費停車

渥太華地區
Ottawa Event: 5/24(週日), 25(週一), 26(週二)
地點: Ottawa Marriott
100 Kent Street, Ottawa, ON, K1P 5R7
Conference room: Queen Salon (Executive Level)
時間: 9am to 5pm 免費停車

多倫多地區
Toronto Event: 5/29(週五), 30(週六), 31(週日)
地點: InterContinental Toronto Yorkville
220 Bloor Street West, Toronto, ON, M5S 1T8
Conference room: all in Mezzanine floor
時間: 9am to 5pm 免費停車

Friday May 29 Portman Room
Saturday May 30 Barclay Room
Sunday May 31 Willard Room

收購範圍：瓷器，玉器，古代及近現代書畫，銅器，竹木雕，景泰藍，剔紅漆器，文房用品及其他的工藝品。

近十年來，中國經濟澎湃發展，瞬間富裕起來的中國商業巨頭們開始對購藏中國古代藝術品產生了極大的興趣，同時，我們公司一直立足於中國古玩藝術品的長遠投資，因此我們近來年更大幅度的提高了收購價格。對您來說，乘著中國古玩藝術品收藏交易的頂峰時期，借助我們這個平台，正是出讓您的古董變現得到最高價值、提高您生活質量和水平的良機。
請今天就撥打我們免費顧客熱線：1-800-575-5583，或把您的藏品照片發到我們的郵箱：info@orientalheritageinc.com.您也可以直接把藏品帶到我們的收購會（無需預約），我們為您提供免費評估。另外，如果您為我們介紹藏家，我們會支付您5~10%的佣金。

公司顧問團隊

如果您有很多件古董珍品而不方便親自攜帶，您可以和我們預約我們的工作人員會親臨貴府上門拜訪，我們預約電話是 1-800-575-5583。

防青少年入恐怖組織 魁省擬立新法

編譯組／滿地可20日電

在上周末期間有十名想要去中東加入恐怖組織青少年被捕後，魁北克省政府20日表示，預定6月向省議會提交新法案，防止青少年人遭極端主義思潮影響。

魁北克警方在得到一些家長提供的線索後，上周末在滿地可杜魯道國際機場逮捕十名準備前往土耳其的青少年，因為警方認為他們想要去敘利亞加入恐怖組織和發動「聖戰」。

警方未指控這些青少年任何罪名，但把他們的護照全部沒收，以防止他們離開加拿大。

警方在一份聲明中表示，目前尚未對十名青少年提出控訴，全案仍在調查中。

這次在杜魯道機場被截獲的十名青少年，都是移民第二代，在魁北克成長及受教育。加拿大廣播電台報導稱，被釋放的十人中，至少有一名曾用社群網路，與今年1月已赴敘利亞的七名滿地可青年聯絡過。

魁北克省長庫亞爾表示，青少年人遭極端思想毒化之事一直令政府感到關切，所以一定要制訂不但打擊毒害青少年的人，還能預防和抵制那些毒化的法律。

賓拉丹培植恐怖王儲接班

韓沙想成爲烈士 曾試圖與父相聚 從未亮相、生死成謎

美國政府20日解封一批凱達魔頭賓拉丹（左圖）的信件（右圖），賓拉丹在信中不斷勸告追隨者「專注於攻擊美國，而不是互相攻擊」。（歐新社）

編譯黃秀媛／綜合20日電

新公布的文件顯示，恐怖首腦賓拉丹2011年遭到美國突擊隊格殺前一個月，他的助理曾試圖把他最心愛的兒子韓沙（Hamza）從伊朗送到巴基斯坦與他團聚。

當時22歲的韓沙一心想加入父親主持的凱達組織參與聖戰，賓拉丹也有意培植他接班，一名英國國會議員更把他稱為「恐怖王儲」。

美國情報官員說，賓拉丹伏法時，沒有任何證據顯示韓沙在場，而他當時身在何處引起各種猜測。

多年來他一直沒有公開亮相，也沒有公開發表任何錄影聲明，他的生死下落至今還是個謎。

九一一事件促使美國發動軍事行動清剿阿富汗的凱達巢穴後，當時13歲的韓沙離開父親，隨同母親和其他家人逃到伊朗遭到軟禁。

在賓拉丹藏身處查獲的文件顯示，韓沙曾寫信給父親，自稱經過「鋼鐵鍛鍊」，準備加入父親追求勝利或成為烈士。

他在2009年7月的信中說：「再見面時您可能不認得我，因為我的長相已經改變。但是，真正讓我難過的是聖戰大軍已經出動，我卻沒有加入他們。我很怕剩餘的年輕成年時光虛耗在牢籠裡。」

化名馬穆德的凱達頭子拉曼2010年11月寫信給賓拉丹，形容韓沙「很和氣善良」，可是似乎變得鬱鬱寡歡。信中說，韓沙要求接受訓練和參與貢獻，不希望因為他是某人的兒子就受到特殊待遇。拉曼保證為他安排一些安全訓練，包括練習使用各種武器。

拉曼2011年4月5日寫信給賓拉丹，表示他正試圖讓韓沙偷渡到賓拉丹身邊，可是面對安全程序和搜索加強無計可施。

信中詳細描述三種可能路線，表示危險性最低的一種，就是穿過與伊朗接鄰的巴基斯坦俾路支省前往喀拉蚩。韓沙是否曾見到父親最後一面不得而知。

凱達招人如企業 還查學歷、前科

編譯黃秀媛／綜合20日電

「請用清楚易認的字體，正確真實填寫需要的資料」，包括姓名、年齡、住址、嗜好、教育程度、各種語言能力、有否犯罪前科等。

在賓拉丹的藏身處查獲的文件顯示，申請加入凱達組織有如申請學校或工作，只是有些特別事項，例如：「你是否希望執行自殺作業？」「萬一你成為烈士，我們應聯絡誰？」

凱達的內部備忘錄顯示賓拉丹有如跨國公司人事主管，他也明白強調不應忽略管理學。國家安全分析家說，凱達企圖吸收特定對象，尤其是未曾引起司法機構注意的西方人。他們也擔心受到情報機構滲透，並努力排除間諜。

賓拉丹要求把經過過濾的人選，送到巴基斯坦的凱達據點訓練幾個月，然後派他們到西方發動攻擊。但是，備忘錄警告，有時為了避免招募人員身分敗露或旅行文件失效，過於倉促的派遣他們執行任務。

備忘錄指出，有個志願人員只停留兩個月上爆破課程，就不得不返回西方，其後即音信全無。

賓拉丹生前密件 要追隨者專注攻美

編譯宋凌蘭／綜合20日電

在凱達魔頭賓拉丹的藏身處找到的文件顯示，賓拉丹一心要攻擊美國目標，對各地方的凱達團體施壓，要他們消除敵意，專心攻美。文件也描述這名領袖與下屬失去聯繫，對他們的失敗感到失望，對他們的抱怨深為苦惱，並對與家人分開多年感到遺憾。

賓拉丹不斷勸告他的追隨者，「專注於攻擊美國，而不是互相攻擊」。在一段交待後事的錄影中，他請求一名妻子即使在他死後再婚，到天堂還是選擇住在他身邊。

儘管這批文件有些令人意想不到的地方，但是20日公布的103封信件、錄影帶和報告，重申大家熟悉的凱達任務：奉真主之名，想盡方法殺美國人、殺歐洲人、殺猶太人。

賓拉丹在一封信呼籲北非的凱達團體，不要因與地方安全部隊作戰而分散注意，同時應避免與穆斯林內鬥，「要把可憎的大樹連根拔除，就要專注於美國這根樹幹」。

全國情報總管辦公室表示，這批文件以網路圖像的形式公布。2011年5月在巴基斯坦剿殺賓拉丹時，找到大批書籍、美國智庫報告等，這批文件也在其中。

經過政府機關審查後，按照2014年法令的規定把文件解密公布。在賓拉丹藏身處找到的眾多其他文件，可能經過審查也會解密公布。

美國情報官員翻譯的文件，混合有關個人訓練、預算、為「講習會和合作團體」提供資助的世俗用語，以及熱烈的宗教訴求和恐怖陰謀的最新進展，所有這些內容都是以充滿讚美真主的華麗詞藻寫成。

2010年7月的信件顯示，賓拉丹向葉門的凱達團體施壓，要求與該國政府和解，把重心放在美國。他認為「阿拉伯半島凱達」應與葉門當局簽定停火協議，或是做其他安排，使葉門政府不再干預，以換取「把重心放在美國」。

IS奪敘古城 古蹟恐又逢浩劫

伊斯蘭國武裝20日奪取了敘利亞古城帕爾米拉，各國擔憂該極端勢力可能會摧毀這一文化瑰寶。（美聯社）

編譯中心／綜合20日電

伊斯蘭國組織（IS）20日奪取了敘利亞古城帕爾米拉（Palmyra），這增加了人們對該組織對無可替代的穆斯林文化珍寶進行又一波摧毀的擔憂。

設在英國的敘利亞人權瞭望台表示，敘利亞軍隊到20日晚間已經從幾乎整個城市撤離。此前敘利亞軍隊和伊斯蘭國激進分子在這座城市北部激烈交戰。

帕爾米拉具有2000年歷史的廢墟是聯合國教科文組織世界遺產地點。敘利亞古跡主管阿卜杜卡里姆表示，成百上千座雕像已經從這座城市挪走，現在藏在安全地點。

但是還有一些文物和大型紀念碑無法挪動。敘利亞和聯合國官員正在籲請世界各國幫助保護這些古代遺址免遭伊斯蘭國激進分子的摧毀。今年早些時候，伊斯蘭國組織摧毀了伊拉克境內的古代手工藝品。

美國國務院發言人哈夫20日表示，美國官員對此感到憂慮，希望帕爾米拉古代遺址不會被摧毀。但是她說，她不知道此刻還能做些什麼。

帕爾米拉位於敘利亞中部，曾是「絲綢之路」上著名的商業大都會，1980年被收入聯合國教科文組織世界文化遺產名錄。帕爾米拉歷史可以追溯到公元一世紀。地處羅馬帝國、波斯、印度、中國之間最重要的商路之上，帕爾米拉鼎盛數百年，成為古文明的一個中心。帕爾米拉擁有神廟、古墓、柱廊等舉世聞名的遺跡。

文華七層公寓墻紙地毯招標
公開招標
電子郵件: mtcc0952@gmail.com
Chinatown Condo
Wallpaper and Carpet Tender
E-mail: mtcc0952@gmail.com

誠聘 大廈看更
能說及書寫英文、廣東話和普通話。需穿着制服及輪班工作。
請將履歷及待遇要求
電郵件至mtcc0952@gmail.com

Condo Concierge
Read and Write English, Cantonese & Mandarin; Wear Uniform; Work Shift
Send Resume with Expect Salary to
E-mail: mtcc0952@gmail.com

加雄移民
楓葉卡移民專家
翻譯、公證、認證、簽證中心

陸炳雄先生
◆ 特快美國投資移民EB5
◆ 機場遞解出境上訴
◆ 十年多次往返簽証
◆ 留學.工簽.移民.入籍 一條龍服務
◆ 楓葉卡延期文件翻譯公証
加拿大國、粵語查詢電話:(416)609-8828
e-mail: enquiry@cisnl.com
網址 www.cisnl.com

多倫多 周報 發行量最大 派送點最密 給您無限的商機
刊登廣告請洽:416-778-0888轉250

江文珊 女士
特許會計師 (CA, CPA)
順達移民
www.cicvisa.com
精辦薩省企業家移民，魁省投資移民，魁省技術移民
楓葉卡/居住問卷專家
◆楓葉卡或入籍申請人收到調查問卷(Residency Questionnaire)，申請人需謹慎作答，並在限期內交回移民局。◆申請被轉到本地辦公室(Local Office)辦理。換領楓葉卡須提供近幾年稅單。◆入籍申請要求語言達標才可提交申請。◆入籍居住時間要求將快提升到6年住滿4年。
快速通道項目
精辦CEC移民，FSW聯邦技術移民
無職業限制，適合各類人群
最經濟移民，豐富雇主資源
快速通道，最快3個月獲簽
公民項目&簽證
◆安提瓜只投20萬美金=入籍=公民
◆匈牙利只投30萬歐元，半年即獲綠卡，5年後全額退本
業務範圍
特快辦理各類宣誓公證委託書
iccrc crcic
請盡早聯繫我們以確保您的身份 416-979-3322
200 Consumers Road, Suite 808, Toronto (近Sheppard & Victoria Park)
中國大陸免費電話：4006-760-618分機 8998-321-398

41309

2015年5月20日

649	02	04	12	17	18	47	特別號碼 14
	9054111						
49	03	04	09	24	31	46	特別號碼 23

多倫多天氣

今天	今晚	明天	後天
晴天	晴朗	晴天	晴天
8~20℃	16℃	6~14℃	3~17℃

昨日股匯市

台股	↓ 106.75	9578.56
多指	↓ 48.19	15,072.83
道指	↓ 26.99	18,285.40
標普	↓ 1.98	2,125.85
那指	↑ 1.71	5,071.74

加元	
美元	0.8199
台幣	24.9617
港幣	6.3512
人民幣	5.0822

安省同意 約大建萬錦分校

市府捐地 約大與約克郡出資興建 將招收4000學生

【多倫多訊】

安省政府昨（20）日已正式同意，約克大學在萬錦市中心將建造一個新校區。

約大新校區接近於人村GO火車站，就在407高速公路與Kennedy Road交叉以北地區，屆時將有藝術、媒介、資訊工程、文科、教育、環境研究、商業等七大研究領域，將招收至少4000名學生，部分科目將與辛力加學院（Seneca College）共同合作開設。

約大新校園是由萬錦市政府捐地，約大出資4500萬元，約克郡出資2500萬元興建；目前新校區的破土時間尚未決定。新校區交通方便，接近運動場、青年會（YMCA）、泛美運動會中心等設施。

省府昨日指出，2014年3月便通告省內各大專教育機構提交發展新項目建議書，以便開設新大學和學院校舍，經過教育顧問委員會篩選後，最終由約克大學及辛力加學院合作提出，在萬錦市開辦院校的建議書。

省府於2016年3月通告繼約克郡之後，發展最快速的皮爾（Peel）、霍頓（Halton）兩郡也提交發展新項目的建議書，以服務該區日益增加的專上教育需求，但最後兩郡並未入選。

安省訓練、院校及大學廳廳長莫偉力表示，持續提升安省世界級大專教育系統，才能確保安省未來成功，包括提振大學招生能量，尤其是地區性的需求。

萬錦市長薛家平指出，聽聞約克大學在萬錦市建校園令人雀躍，因為這將加強學生在本區發展的機會。

根據政府部門指出，自今日至2036年止，約克郡18歲至21歲的居民約有17萬5000人，使得約克郡成為大學就讀的廣大市場。

Wilfrid Laurier大學則對省府大學、學院暨訓練廳表示失望，但仍將尋求在米爾敦（Milton）興建面積150英畝校園的計畫案。

約克大學新校區接近於人村GO火車站，就在407高速公路與Kennedy Road交叉以北地區。（CP24）

安省3郡教師續罷工 合法性待議

【多倫多訊】對於杜蘭郡（Durham）、皮爾郡（Peel）和森波瑞郡（Sudbury）等地教師罷工是否合法一事，安省勞工關係廳（Ontario Labour Relations Board）最早可望於20日下午拍板定案，但至發稿為止，省府尚未有相關決議。

該項於安省勞工關係廳持續進行的聽證會，最早可望於20日下午做出最終決議；即使最終決議教師罷工非法，皮爾郡公校教育局主席麥道格（Janet McDougald）對本周復課也不表樂觀，但他估計最遲也應該在本學年結束前復課。

歷經兩周的僵持之後，安省中學教師聯盟（Ontario Secondary School Teachers' Federation）表示，昨（20）日在多名協商人員的協助下，雙方已恢復談判。

教師工會主席認為雙方恢復談判是正確走向的第一步，但仍有許多項目在談判桌上是不願放棄的。

與此同時，霍頓郡教育局和渥太華一卡爾頓郡學校教育局今（21）日也要展開怠工行動（work-to-rule）。

所謂怠工行動，意即教師不會在學生成績單上寫評語，不會參與教職員會議，但是會在午休時間參與糾察線，雖然如此，所有課外活動和戶外教學仍照原計畫進行。

至於杜蘭郡（Durham）、皮爾郡（Peel）和森波瑞郡（Sudbury）等教育局教師仍然罷工，學生對如何補課感到憂慮不堪。

另一方面，安省公立小學教師仍繼續怠工行動，對於怠工的時程與結果也無法預期，與中央的協商在上周才恢復數小時後便又中止。

安省小學教師聯盟（The Elementary Teachers' Federation of Ontario）表示，目前只是罷工行動的第一期，尚不知何時會展開第二期罷工，也不知未來將如何進行罷工。

亞省勝選激勵 聯邦新民主黨民調大漲

楊譯楨／渥太華20日電

可能是受到新民主黨在亞伯達省破天荒的勝利激勵，聯邦新民主黨聲勢大漲。根據最近兩項民調，如果加拿大現在舉行大選，將呈現「三國鼎立」局面，而非以往經常出現的自由黨、保守黨爭霸，新民主黨陪練場景。

由艾科斯調查機構(EKOS Research)所做的民調發現，執政的聯邦保守黨只以30%的民意支持率勉強領先支持率29%的聯邦新民主黨，聯邦自由黨則以27%緊隨在後。

在5日亞伯達新民主黨大獲全勝的省選之前，由艾科斯做的同類民調中，聯邦新民主黨支持率為24%。

而值得注意的是，今年1至3月初的艾科斯民調中，聯邦新民主黨支持率始終難以超過20%，當時大多數其他調查機構有關新民主黨的支持率為略過20%。

近日論壇調查機構(Forum Research)的民調，聯邦新民主黨的支持率升高至30%，與4月中旬相比大漲7個百分點，只比保守黨和自由黨低1個百分點。

只有南諾斯調查公司(Nanos Research)民調報告向新民主黨潑冷水，根據調查結果，新民主黨支持率只有25%，明顯落後保守黨的33%和自由黨的31%。

由於南諾斯的民調時間長達四周，這意味著大部分調查是在亞伯達省選之前進行，受到亞伯達省選結果的影響較小。

政治觀察家分析，聯邦新民主黨的支持率最近顯著上升，與新民主黨在亞伯達省選大勝有直接關連。可是現在距離大選尚有五個月，聯邦新民主黨人能否繼續維持眼前大好情形，現在無人敢斷言。

受到亞伯達省選的影響，麋民凱領導的聯邦新民主黨最近聲勢大振。

（記者饒健生／攝影）

新華人聯合會發起 向中國爭取僑民證

【多倫多訊】加拿大新華人聯合會20日發起向中國政府爭取「僑民證」的活動。

該會稱，自中國相繼與美國、加拿大等國家十年互免簽證以來，外國公民出入中國國境獲得了很大便利。然而對持外國護照的海外華人來說，回國探親、洽商還是存在諸多不便。比如，必須有中國方面發出的邀請函，才可以辦理回中國簽證；到達中國後，必須在24小時內到當地派出所報備；在中國的停留時間也受到很大限制。

而反觀印度政府，在上世紀90年代發放的15年有效PIO卡(Person of Indian Origin，即祖先來自印度，但不具有印度國籍的人，稱為「源自印度人士」)。印度政府定義於上溯四代內從印度移居外國的非印度公民為「源自印度人士」，可獲發PIO卡；且自2014年9月30起，PIO卡終生有效。持卡人享受印度公民的多數待遇。

該會認為，中國政府對大量港澳台居民發放了多年的「回鄉證」、「台胞證」後，在現有不承認雙重國籍的現狀下，應該考慮「僑民證」的實施。

為此，該會決定進行「僑民證」民意調查，並將收集的資料轉給中國國務院僑辦，旨在為廣大海外華人爭取更多權益。該會稱，將收集華人對「僑民證」及相關政策的意見，調查對象不僅是本地華人，還包括美國、歐洲及東南亞各國的華人社區。

有意表達對「僑民證」看法者，請發電郵至Email：info.ncccoffice@gmail.com或致電：416-850-6630。

勞工廳突擊檢查 要揪出違例餐館

【多倫多訊】安省勞工廳人員自5月起展開突擊行動，檢查酒樓餐廳是否違規，包括有沒有給員工最低薪資、超時補薪、吃飯時間及其他員工福利等。突擊行動將持續至7月31日止。

勞工廳表示，檢查人員5月開始突擊檢查酒樓餐館等很多工作場所，視察有沒有違法雇用條例。檢查人員尤其關注從事「不穩定工作」的新入行、年輕的弱勢族群，以及各行各業的臨時外勞，他們是否因業主違反安省就業標準法（Employment Standards Act，簡稱ESA）而受到不公平待遇。

勞工廳稱，「不穩定工作」是指季節性、兼職或臨時的工作，不同於全職、與雇主有長久性雇用安排的工作。

安省勞工廳廳長斐廉恩（Kevin Flynn）說，臨時外勞及弱勢者包括新入行的年輕工人，個人權利較其他工人容易受到侵犯違背。正因如此，省政府致力於教育及保障弱勢工人，確保他們的雇主根據法例雇用他們。」

自從2012年以來，安省勞工廳進行了六次全省大型突擊行動，檢查雇主是否違法雇用標準。有關雇用標準的詳情，可登陸Learn your rights under the Employment Standards Act及What businesses need to know等網址查看。

TOMMY TAI REAL ESTATE LTD.
BROKERAGE
TT IMMIGRATION CANADA INC.
iccrc crcic
Irene Tai
朱華卿
Sales Representative
手機:416-710-3888
公司:905-279-2228
E-Mail: irene.tai@hotmail.com
網址: www.tommytai.com
■ 多市高級公寓出售: Yonge/Sheppard
MLS# C3118056，2睡房，2衛浴，1廚房，合併式客飯廳，儲物間，1停車位，24小時警衛，設備完美，地段好，近地鐵、商店，售價$409,000
■ 多市高級公寓出租: WATERFRONT COMMUNITIES
MLS#C3054802，2睡房，2衛浴室，1廚房，合併式客廳廳，1停車位，24小時警衛，設備完備，交通便利，地段好，租$2600/月
■ 多市高級公寓出租: Waterfront Communities
MLS#C3074116，2睡房，2衛浴室，1廚房，合併式客飯廳，1儲物間，1停車位，24小時警衛，設備完備，地段好，交通便利，近多市中心，租$2500/月
辦理：各類簽証，留學生，永久居留，移民

香港大學婦產科，小兒科研究小組成員，
女中醫 陳佩瑗 PUI WOON CHAN
ACCUPUNCTURE SPECIALIST 針灸
精醫
1.不孕、習慣性流產、月經不調、更年期綜合徵（有顯著療效，有獨特驗方）
2.中風，腦出血，腦栓塞
3.風濕關節痛，腰痛，肩痛，偏頭痛
4.小兒厭食，夜啼，虛弱多汗， 感冒等
電話預約：416-609-2838
11A GLEN WATFORD DRIVE,HORTON BLDG.SUITE 205
SCARBOROUGH. 即慶龍中心前座

TRIPLE A ROOFING
永昇屋頂
Triple A Proffessional Roofing Company
免費估價
屋頂翻新／專業平面
平面翻新／平面維修
水潤更新／屋簷包鋁
維修保漏／加網噴棉
專業誠信
Metro License #B24826 名牌IKO/BP材料十年手工保養
本公司持有安省執照，2百萬工程保險，勞工WSIB
647-928-1648 任生

專家：加國債務已獲控制

家庭舉債多用在對未來的投資 可算是「好債」

編譯組／多倫多20日電

加拿大菲沙學會（Fraser Institute）發布報告指出，加拿大的債務水平已獲得控制，不需要太過憂慮。

經常為菲沙學會撰寫有關宏觀經濟議題評論的克羅斯（Philip Cross）同意加拿大人負債水平創下新高，但他不認為這是壞事。克羅斯稱，大部分的家庭舉債是用在教育、房產及創業，都是對未來的投資，因此可算是「好債」。

克羅斯接受加拿大廣播公司(CBC)訪問時說：「既然我們已經創造一個無息舉債的環境，又為什麼要因為人們舉債就大驚小怪呢？」他強調，所謂國家的債務危機、舉債國等說法都是「誇大其辭」，「多數民眾都對自己的負債水平負起責任。」

他在報告中指出，即使加國債務對收入比達到163%，但因為銀行利率維持低點，有效減少舉債成本。此外他也強調，沒有人能明確指出家庭債務與收入的水平線在哪。

克羅斯表示，自2009年以來加國為了償還抵押貸款及信貸消費，不得不維持低率利的情況已經改善，同時收入及淨資產也隨著債務上升中。因此，國家不存在收入太低無法償債的問題，也沒有跡象顯示銀行借貸面臨什麼風險。他說：「即使升息，我也不認為會有什麼問題，因為央行自有分寸。」

克羅斯傾向以歷史角度分析消費信貸，他表示：「自1961年起，消費信貸每年都創新高，所以很難明確指出最佳水平在哪。」雖然加拿大的債務對收入比高於美國，但相對於歐洲其他國家仍然偏低，挪威的債務對收入比高達201%。

經濟評論家克羅斯認為加拿大的債務問題沒有外界說得那麼嚴重。 (CBC)

克羅斯批評，不少提出債務示警的言論都存在代際問題，因為多數成長於二次大戰後的人都認為儲蓄是美德，舉債就是風險。然而，年輕世代對債務的看法開放很多，並懂得管理各種形式的債務。

此外，另一個原因是美國2009年爆發的次級房貸危機，當時許多債台高築的家庭不得不拖欠抵押貸款。克羅斯說：「美國的問題不在整體債務水平，關鍵是少數人負擔了他們無法償還的龐大債務。」

3月批發銷售額 止跌回升

編譯組／渥太華20日電

加拿大統計局指出，3月批發銷售額終於止跌回升！

統計局20日表示，加拿大批發銷售額經過連續兩個月的下跌後，3月終於開使回升，成長0.8%，季節調整後的銷售額增加至539億元，銷貨量上升1%。這是加國批發銷售自去年12月以來首度成長，若排除汽車業，批發貿易額也上升0.8%。

專家認為，如此佳績是由於國內工廠3月的出貨量規模很大。數據顯示，七大類別中，有五個呈現成長，其中以建築材料的2.8%漲幅最高，銷售額達76億元。值得注意的是，食品類批發銷售連續五個月上揚。

以各省來看，安大略表現最亮眼，增幅達1.9%，批發總額增加至263億元。安省的好成績主要來自建築材料及汽車和汽車零組件；卑詩省的批發量則創下歷史新高。而全國的3月的批發庫存也成長1%。

3月批發業銷售終於回升。 (Financial Post)

PNC金融服務集團（PNC Financial Services Group Inc.）經濟師亞當斯(Bill Adams)說：「這樣的數據顯示加拿大第一季度的經濟疲軟是短暫現象，汽車業銷售的回升令人鼓舞；至於建築材料則是受油價影響最大的類別，現在天氣轉暖油價回溫，連帶使建築材料的需求增加。」

Metro總裁：紙本傳單不會消失

編譯組／滿地可20日電

紙本不死，只是逐漸凋零？Metro超市總裁福萊奇（Eric La Fleche）20日表示，即使數位行銷時代來臨，紙本傳單也不會馬上消失，只是規模和可用性會遞減。

福萊奇指出，超市傳單仍然是重要的行銷工具，每周提供最新特價產品及促銷活動等，就像是一個誘餌，吸引消費者到超市消費。不過他強調，消費者上網購物已成主流，未來紙本傳單的頁數及功能都會大幅遞減，特別是市區最為明顯。福萊奇說：「雖然我不認為紙本傳單會消失，但他的重要性下降是必然的。」

總部設在滿地可的Metro超市(TSX:MRU)和其他對手一樣，幾年前就開始大幅投資科技行銷。他們五年前與Dunnhumby市場諮詢公司合作，想辦法提高消費者的忠誠度，在魁省及安大略發行會員卡與積分卡，以此追蹤消費者的消費習慣，並制定公司的折扣計畫及目標。

福萊奇認為，雖然目前超市電子商務在加拿大還不普遍，但根據其他國家的經驗，未來很可能成為主流趨勢，因此企業必須及早準備。

市場分析公司威廉士集團的零售分析師瑞奇李(Jean Rickli)表示，電商是未來主流，且會對零售業造成很大的影響。但他也提醒零售業者，不要因此忽略仍依賴紙本傳單的消費者。加拿大最大的印刷商Transcontinental則認為，紙本傳單其實極具靈活性，不僅有利促銷，還能跟App達到互補。公司發言人莫賽特表示，調查指出加拿大人還是喜歡收到每周傳單，重點在於零售業者應進行微幅調整，包括減少尺寸、增加商品種類等。

多指下跌48點

編譯組／多倫多20日電

周三多倫多股市以跌幅作收，S&P/TSX綜合指數下跌48.19點，收在15072.83點。

由於加國各大銀行下周將公布季度報告，使投資人多持觀望態度，等待報告公布再判斷市場走向。豐業銀行(Bank of Nova Scotia)股價回落1.3%，加拿大皇家銀行（Royal Bank of Canada）也下滑0.6%。

多倫多Caldwell證券公司資產組合經理金賽（John Kinsey）表示：「今天走跌不代表什麼，觀察近期市場表現，大多是上漲兩天，下跌一天。顯示我們不斷緩步前進。」

他並表示，目前投資人最擔心美國聯準會(U.S. Federal Reserve)可能過早升息，從聯準會4月的會議看來，6月升息似乎大勢已定。金賽說：「這使市場的憂慮升高，升息的決定與其說是經濟考量，不如說是政治判斷。」

油價部分，昨日北美油價上升1.3%至每桶58.73美元，歐洲布侖特原油（Brent crude）價格也爬升1.2%至64.78美元。

金融簡訊 2015年5月20日

項目	漲跌	收市	項目	漲跌	收市
S&P/TSX綜合指數	↓ 48.19	收市15,072.83	盎司黃金(美元)	↑ 0.81	收市1,209.94
紐約道瓊指數	↓ 26.99	收市18,285.40	那斯達克指數	↑ 1.71	收市5,071.74
加幣兌美元	↑ 0.0024	收市0.8199	史坦普500	↓ 1.90	收市2,125.85

優惠貸款利率 2.85%(不定期調整) 央行貼現率 0.75%(不定期調整)
台灣、大陸股市及外幣兌換率請分別參見台灣、大陸經濟新聞版

Change? Yes, wj Can!
世界新聞網
北美第一大華文新聞權威
提供最全面的新聞內容
最在地的生活資訊
最多元的國際動態
美加地區新聞 深度持續更新
www.worldjournal.com

世界日報 Classified Ad 分類廣告
吉位招商
▶招聘 ▶出租 ▶服務 ▶交易 ▶啟事
世界分類網・epaper
同步上網
一次付費 三倍放送
刊登廣告請洽
電話：(416)778-0888
分類廣告代收處分佈大多市

非凡專業樓梯
地板安裝
專業全新樓梯 木樓梯改裝樓梯 鐵樓梯扶手 扶手
電 647-282-5353・416-817-4888 Jacky 余生
415 Hood Rd. Unit 19, Markham

商業裝修
◆油漆及木工 ◆地下室漏水維修
◆地下室裝修 ◆實木地板安裝
◆老房子裝修 ◆瓷磚和大理石
◆廚房及浴室 ◆修理水電工程
免費估價
416-816-3899 647-618-7199 張先生

協東平頂專家 專醫屋蓋奇難雜症
信心保證 百萬保險
專業商業,住家平面屋頂,屋簷,牆身包鋁,水漏加網,天窗補漏,鋁窗膠窗,閣樓加保溫棉,全部特價,持有安省執照。
(416)876-6887

南少林風水命理世家
黃師傅
靈籤卜卦 手相相命 八字擇日 風水地理
預約電話：(647)860-4555
地址：D'arcy St. Tonronto（安省美術館對面）

嘉楓清潔公司
● 地氈清潔：以貨車柴油引擎為動力來源之最新、全能、自動、特大高級超強力蒸氣機，配合最好環保強力消毒藥水，高溫高壓清潔去污、除臭、殺菌、速乾、並清潔各種工商業地氈。
● 清潔冷暖氣系統：首家採用全新10吋口徑六萬CFM最強力吸塵機車，配以紅外線監察，蛇型追蹤，清潔效果特佳，節省能源。
● 包基本接駁及16氣口大特價$99
● 暖氣機維修，並清理住家火爐…免費估價。
● 七天24小時緊急吸水，高溫高壓清洗地庫。
● 另設吉屋入伙前及定期家居清潔服務。
● 清洗汽車內座及房屋水漬。
(領有安省環境部執照)
28週年 大特價
大多市 416-618-3882 (通國、粵、客語)

C&P 實在屋頂
C&P Roofing & Renovations Inc.
名牌IKO/BP/GAF 十年手工保養 百萬保險
416-836-3595 647-984-0456 陳先生
Singles—平頂/斜頂/翻新
Flat Roofs—增加氣口 風球
Eavestroughs—水漏清理 維修 更換 加網
Aluminium Works—屋簷/窗戶 包鋁
Chimneys—室內裝修 屋頂加保溫棉
Skylights—翻修天窗、專業操作 免費估計
*持安省ROOFING執照 持鋁片水漏執照

動物入屋

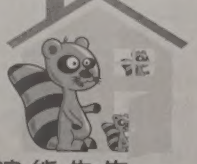

浣熊先生
HOUSE CRITTER CONTROL
專業・有保證！
647-713-7133

41305

巴伯考克 接楓葉隊教練

傳年薪達625萬美元 可望創NHL教練最高紀錄

編譯組／多倫多20日電

多支北美職業冰球聯盟（NHL）球隊激烈爭奪的主教練巴伯考克（Mike Babcock），終於抵擋不住多倫多楓葉隊發動的強大銀彈攻勢！楓葉隊發出新聞稿指出，將在21日舉行記者會，宣布巴伯考克出任楓葉隊主教練。

巴伯考克將出任多倫多楓葉隊主教練。圖為今年2月，巴伯考克（中間穿西裝者）在場上向紅翼隊球員面授機宜。（加通社）

楓葉隊尚未公布聘用巴伯考克的細節，但消息人士已透露，楓葉球團與他簽訂的是八年長約，將總共付給他約5000萬美元，亦即相當於年薪625萬美元，這樣的薪酬對NHL的教練來說，實屬史無前例。巴伯考克原來在底特律紅翼隊（Detroit Red Wings）擔任主教練時，年薪為200萬美元。

目前NHL內教練薪酬最高的，是芝加哥黑鷹隊（Chicago Black Hawks）主教練昆維爾（Joel Quenneville），據信他的年薪為275萬美元。若楓葉隊真的付給巴伯考克625萬美元，他的薪酬便將是昆維爾的兩倍有餘。

有報導說，不僅底特律紅翼隊想要留住巴伯考克，費城、聖何塞、聖路易斯、水牛城的NHL球隊都向他開出優厚的條件，但極其想翻身的楓葉隊開出的天價薪水，最終令巴伯考克在20日決定投身多倫多。

據加拿大廣播公司（CBC）報導，水牛城軍刀隊（Buffalo Sabres）老闆派古拉與楓葉隊爭奪巴伯考克的競價戰，一直持續到20日上午，他開出的條件是10年合約、總共付給他約5000萬美元，另加紅利。

然而，楓葉隊的大老闆楓葉運動暨娛樂公司財雄勢大，開出了更加優越的條件，而派古拉無力再加碼。

在過去十個NHL賽季內，巴伯考克每季都率領紅翼隊打入季後賽，並在2008年奪得史坦利杯。此外，巴伯考克又帶領加拿大國家冰球隊連奪兩屆冬季奧運會冰球賽金牌。

多年來，多倫多楓葉隊是球員薪資總額最高、戰績最爛的NHL球隊之一，在最近由30支球隊組成的賽季中，楓葉隊排名第27。

急診室槍響 男遭警擊斃

編譯組／安省貴湖20日電

安省貴湖市（Guelph）昨發生警方在醫院開槍事件！據了解，警察20日在一家醫院急診室內開槍打死一名男子，省政府的監察機構立即介入調查。

警方說，事件發生在下午1時左右，兩名警員向一名男子開槍，當場將其擊斃。專門負責調查警方在辦案過程中傷亡事故的安省特別調查組（SIU），迅速派員前往現場調查。

據貴湖市醫院負責人華克說，事件發生在急診室的候診大廳內，事後該院的急診室繼續開放，儘管候診時間會稍微長一些。有報導說，那名男子具有暴力傾向，醫院為此發出警報，最終以警員開槍結局。

休假消防員 衝火場救命

【多倫多訊】多倫多市東區一間民宅20日發生火災（上圖，CTV），一名男子被火勢困在陽台上，幾乎快要墜下。一名當時在現場附近非當班的消防員迅速衝入火場，救出了該男子。

火災發生於昨日上午10時半左右，位於Parliament Street附近的Carlton Street上的一間民宅起火，火焰從該屋三樓噴出，並冒出濃煙。

在消防人員和急救人員趕到前，一名非當班的消防員亞徹（Dave Archer）正在該屋附近教授急救課程。亞徹在聞到煙霧氣味後，立即走到街上察看，並發現一名男子在該間起火民宅的陽台上搖搖欲墜。

亞徹表示，當時該男子看上去無法握住護欄，即將從陽台上跳下或跌下。隨後，他立即衝進起火民宅，並安全地將該男子救出。該男子被送往醫院搶救，身上部分燒傷，並吸入過量濃煙，但不久後出院。

火災發生後，大約12輛消防車及45名消防人員趕到現場，撲滅這場二級大火。

多市新任警察局長桑德斯 宣誓就職

新任多倫多市警察局長桑德斯（左）與前任局長布萊爾（右）交接，正式宣誓就職。（取材自CP24）

【多倫多訊】多倫多新任警察局長桑德斯（Mark Saunders）在上任三周半後，於20日正式宣誓就職。桑德斯在宣誓時承諾將在工作中決策果斷，給多倫多警隊帶來更好的未來，並絕不接受「差不多好」的成績。

在昨日的宣誓就職典禮上，桑德斯面對數百名身著制服的警官以及眾多嘉賓等，發表就職宣言。桑德斯的家人、多倫多市長莊德利以及前任警察局長布萊爾（Bill Blair）等人均出席。

桑德斯坦言，警局正處於「十字路口」，並正經歷前所未有的詳細審查。他說，警隊必須確保從一開始就方向正確。社區對多倫多警隊服務的印象決定了民眾是否願意支持警察工作，並與警察合作，同時這也決定了民眾是否願意幫助警察保護城市安全。

桑德斯表示，當警察與民眾交流時，如果絕大多數情況進展順利，有一小部分不順利，那也僅是「差不多好」，而這樣的結果是無法被接受的。

此外，桑德斯向在場人士表示，警方與民眾交流時，應該更巧妙，更有針對性，並帶著謙卑和尊重的態度。

桑德斯還表示，儘管看上去多倫多警隊已經與社區民眾和機構建立了良好關係，並為此做了許多努力，但這只是表面，實際上還有很大的提升空間。警察可以更快的發現問題，解決問題，不應浪費時間。

桑德斯是多倫多史上第一位非洲裔警察局長，已在警隊工作32年。他曾在毒品調查組、緊急行動組及兇案調查組等不同部門任職。

友福園藝裝修公司
各種前後園鋪磚、鋪石、車道鋪磚與翻新維修、設計砌花槽、石級、人行道、鐵木圍欄、露台
質量保證 免費估計
中文 (647)895-8768 (David)
English (647) 985-7668 (Kevin)

換新裝修

▪ 專業土庫
▪ 浴室裝修
▪ 木臺圍欄
▪ 水電工程
▪ 落水管改道
▪ 持加拿大水電牌照
電：416-873-6622 劉生 416-871-5788 仇生

SUNNY WINDOW 新麗門窗工廠（1998年創立）
原廠保証 永久保用 信譽良好 友善服務
最具規模及全面之華人門窗生產工廠，百分百自產及直銷，註冊工程師主理及提供技術指導，歡迎外埠人仕訂購
• 廠房貨倉共二萬餘呎，優質產品，起貨特快
• 4 5/8"四季(4 season)高級防風間隔、防風門及大門
• 三季(3 season)優美防風間隔
• 後園推拉門Patio door
• 4"優質鋁窗
• 4 5/8"GP2高級鋁窗
高節能保溫塑膠窗 特價優惠
通過CSAA440-00測試 七天營業 採用加拿大、美國、歐州CNC先進電腦精密機器生產
雙層、三層 高節能保溫、隔熱 LOW E中空玻璃 SEALED UNITS
Tel: 416-335-9888
Fax:416-335-8684（國、粵、台、粵語）
www.sunnywindowsanddoors.com
Email: sunnywindows3401@yahoo.ca
3401 McNicoll Ave., Unit #3, Toronto, Ontario M1V 2V5 (Middlefield夾McNicoll Ave.)

嘉誠冷暖
KeepRite

24小時緊急維修所有牌子暖氣、冷氣設備
住宅、商業、工業冷暖承接安裝、保養
政府補貼冷暖氣機、安裝大特價
簽合約前務請與我們聯絡，以便節省更多
有更多的優惠，歡迎致電查詢
Tel: 416-800-9608
地址：605 Alden Road, Markham

世界日報 各大華人超市均售

TAX SAVINGS FOR YOU AND YOUR FAMILY.
The Government of Canada has new ways to help you and your family save on taxes. There are measures available to help like:
• **The Family Tax Cut:** Couples with children under age 18 can now split their income between the higher-income spouse and the lower-income spouse for tax purposes.
• **Tax-Free Savings Account:** Starting in 2015, you can earn more tax-free investment income than ever before. Keep more of your savings or spend it on the things that matter.
ACTION PLAN
LEARN MORE AT ACTIONPLAN.GC.CA
Subject to parliamentary approval.
Canada

士嘉堡 葡萄園社區 迎長者入住

占地6英畝 有教堂、診所… 第2期9月開工

記者葛健生／多倫多報導

以醫生、神職人員等基督教徒為主組成的St. John's McNicoll Centre，在士嘉堡Victoria Park Ave.與McNicoll Ave.東北角興建起長者大廈，並以聖經中的葡萄園為名；未來該區將包括兩座終身居住契約大樓、一座基督教堂，以及一座五層樓高的多用途醫療社區中心，提供有意購置長者居所人士考慮。

葡萄園是為55歲以上人士而設的大型長者社區（左圖）。St. John's McNicoll Centre主席李世舉（上圖，立者）表示要於5月底入住。右一為大廈主廚楊培基、右二為萬錦市議員楊綺清。（記者葛健生／攝影）

葡萄園於昨（20）日舉行第一期入住記者會，包括多倫多市議員詹嘉禮、萬錦市議員楊綺清、烈治文山市議員陳志輝等人應邀到場。

葡萄園業務執行長王文鉌介紹，目前第一期工程已完工，建物內共有184個住房，目前多數住房已售出、住戶已入住。

葡萄園第一期工程樓高18層，王文鉌表示，大樓中有社區中心、用餐的葡萄園會所、醫療室、娛樂室等設施，還有正在興建面積約1萬平方英呎建物，內有教室、教堂等設施。

至於第二期工程預計今年9月開工，王文鉌指出，二期工程可望於四年後完成，也是18層的建物內預估有320個住房，該區有五層樓建物，其中兩層樓作為體育館。

葡萄園建地占地近6英畝，是專為55歲以上人士而設的全新大型長者社區，建方表示，該項目自推出以來受長者歡迎，落成的第一期已於今年春季開始入住，St. John's McNicoll Centre主席李世舉表示，他自己定於5月29日入住。

李世舉表示，盼能將葡萄園打造成為迎合長者身心靈需要的居所，本著聖經教導，以愛心及關懷服侍長者為宗旨，提供全面化的社區服務。

此外，葡萄園內的「葡萄園會所」約可容納百人，每周7日自上午8時30分起至晚間9時30分提供潮粵菜，開放給住客和社區民眾，由加拿大中華烹飪協會當務副會長楊培基進駐，該「葡萄園會所」定於5月27日起正式啟用。

有意購置葡萄園長者大廈人士，可至3601 Victoria Park Avenue、Unit 107的體驗中心參觀選購，或致電416-703-6668查詢。

文思敬 獲翰真盃大獎

【多倫多訊】中華學藝比賽籌委會18日在大多倫多中華文化中心舉行頒獎典禮，頒發「翰真盃」等各項賽事的優勝獎盃、獎金及獎狀。

與會嘉賓包括多倫多教育局、約克郡公立學校教育局、香港經貿處聯辦單位翰真文教基金會會長郭儒禎及協辦機構代表等。郭儒禎致詞勉勵同學建在「德智體群美」的人格教育中建立正確的人生觀。

計有協辦機構代表、中文學校校長、老師及家長，連同獲獎同學700餘人與會。會上頒發獎項達200餘項，文思敬以11項分類優勝，個人總分最高，榮獲「翰真盃」中華文化大獎。

共同主席黃柏明、劉燕玲感謝各贊助者的慷慨贊助，中文學校校長、老師的大力支持，以及各學術顧問、60多位評審、主持和數百位義工及童軍、輔警的熱情襄助。

第15屆青少年中華學藝比賽參賽人數7000餘人次，再創歷屆新高紀錄。比賽項目有兒歌朗誦、親子對誦、獨誦、二人誦、集誦、即席論說、書法、繪畫、作文、翻譯、講故事、歌唱、及今年新增設的中樂器獨奏與古詩詞朗誦。(香港盃)書法及封面設計獎等賽事優勝獎。獲獎者各獲獎盃、獎金及獎狀。

陳漢忠(左)和郭儒禎(右)向獲「翰真盃」中華文化大獎的文思敬頒獎。

（圖：主辦單位提供）

台僑中心 6·20聖湯瑪士1日遊

【多倫多訊】台僑中心定於6月20日舉辦聖湯瑪士（St.Thomas）一日遊活動，意者可洽台僑中心報名。

出發時間為6月20日（周六）上午8時出發，預定晚間7時返抵多倫多。出發的上車地點，分別有上午8時於大都會廣場（桃園金城麵包店前），以及另一個上車時地為上午8時30分，於Bishop & Yonge（東北角）。有意報名人士可洽台灣僑民社區服務中心，電話為905-947-4434、林秘書。

台僑中心同時提醒有意報名參加人士，當日可自備冰桶，以便將冷藏鮮魚帶回家，並攜帶長袖外套前往。至於參加費用，成人會員為65元、非會員70元；小孩（14歲以下占位者）為42元、3歲以下免車費（與家長同坐不佔位）需另付餐費3元，以上費用已含稅、小費和午餐。

該次一日遊行程包括斯坦利港碼頭，其間跨在Kettle Creek上的安省最古老的升降橋，當地還有具有捕魚特色的歷史古典建築；搭乘歷史悠久的蒸氣火車暢遊小鎮森林（大人乘坐費15元、2至12歲乘坐費9元、2歲以下免費）。

黑熊攀電塔 吃光巢內蛋

編譯組／多倫多20日電

一群在加拿大西北特區內的木水牛國家公園(Wood Buffalo National Park)狩獵的美國遊客，本月稍早目睹一頭黑熊攀上數十公尺高的電纜塔襲擊渡鴉巢的奇景。

此事發生在5月10日，那批來自北卡州的美國狩獵者看到一頭黑熊在一座高壓電塔下站起身來，兩隻前腳搭在電纜塔上。起初他們沒想到牠會向上攀爬，因為這座電塔實在太高了，可是牠很快熟練地向上攀登。

黑熊的目標顯然是塔頂那個渡鴉巢內的鳥蛋，因此兩隻護蛋心切的渡鴉輪流俯衝去啄黑熊，想以此將牠嚇退，但黑熊老神在在，不為所動，繼續向塔頂爬去。

那頭黑熊抵達頂部的渡鴉巢後，把裡面的鳥蛋一掃而光，然後又慢條斯理的爬下鐵塔離去。兩隻渡鴉則站在巢內，像是在哀鳴。

黑熊在「行軍」途中對渡鴉的「騷擾戰」一概不理(左圖)。黑熊在電纜塔頂津津有味地品嚐渡鴉巢內的鳥蛋(右圖)。（CBC）

雕漆大師殷秀雲作品 多市展出

以人物為主題 獲國內外獎項肯定 展期至31日

圖為國家級雕漆大師殷秀雲及其作品，技法精湛讓人驚艷。（圖：主辦單位）

【多倫多訊】

雕漆與景泰藍、玉雕、象牙雕刻同被列為北京工藝品四大名旦，是工藝美術世界裡的明珠。雕漆是在光滑柔軟、易於變形的漆層上進行雕刻，極其考驗創作者的功力，素有「出刀無悔」之說，雕漆大師殷秀雲將於5月21至31日來訪多倫多。

殷秀雲，中國工藝美術大師、非物質文化遺產雕漆技藝傳承人，1967年畢業於北京工藝美術學校，至今從事雕漆設計和製作40餘年，是近百年來人物雕刻最傑出的雕漆大師之一。

殷秀雲設計水平高超，雕刻技法精湛，融入立體雕塑和象牙雕刻的技法，達到了運刀如筆、得心應手的境地。她雕刻的人物栩栩如生，開創了雕漆作品以人物為主題的藝術風格。

殷秀雲的作品多次獲中國工藝美術百花獎、國際藝術博覽會金獎等。

23日開幕典禮 同好交流

殷秀雲此次來訪多倫多，為更廣泛弘揚中華文明獨有的文化符號，主辦方特定於5月20至31日舉辦「紅韻千年」漆藝展，屆時也會一睹殷大師的精典作品，會展定於23日下午1時30舉行開幕典禮。

當晚7時大師更會為本地的漆藝愛好者講譯雕漆的工藝及鑑定等活動。

主辦單位：加拿大文物研究基金會、皇冠雕漆俱樂部、加中古文化藝術交流中心、五星國藝拍賣與評估公司。

展出及講座地址：4395 Sheppard Ave. E Toronoto M1S 1T9。

聯繫電話：416-229-1218；416-858-6773。

全美數學競賽 奧校生表現佳

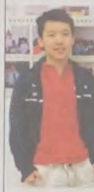

【多倫多訊】全美數學競賽高中組AMC10-12年度的競賽結果日前業公布，從AMC官方網站http://amc-reg.maa.org/reports/generalreports.aspx公布的結果看，奧林匹克學校在這次競賽中，再獲輝煌業績。

全美數學競賽AMC高中組共分為AMC 10（9-10年級）和AMC 12（11-12年級）兩個級別，每個級別又有A和B兩次機會，均在每年的2月舉行。

在2015年的AMC 10-12競賽中，AMC 10A優勝獎「Distinguished Honor Roll」獲獎名單，全加拿大只有十名同學上榜，其中奧林匹克學校的學生占五名，而且前一至四名均為奧校學生。AMC 10B全加拿大只有八名同學上榜，奧校學生占四名。第一名為奧校學生Jason Yuen，獲得滿分。

AMC 12A優勝獎，全加拿大共有21名同學上榜，奧校學生占七名。AMC 12B中，奧校有兩名同學Yixiao Zhang、Michael Li（七年級）並列全國第二名。還有一位學生Bill Huang（上圖，業者提供）來自美國，獲得滿分。

美國AMC競賽全稱為American Mathematics Competitions，是美國一年一度規模最大的全國數學競賽，由美國數學協會主辦。該競賽始於1950年，有61年的歷史。AMC前身為高中數學年度競賽（Annual High School Mathematics Examination），後改為全美數學競賽AMC，是美國的官方數學競賽。

AMC還是美國整個中學數學優秀人才選拔制度中的一個基礎環節。在美國中學數學優秀人才選拔體系中，第一環節便是AMC。由於AMC競賽的權威性，該項競賽成績成為美國大學錄取和獎學金授予的一項重要參考。

賴儷之八字五行 助人趨吉避凶

【多倫多訊】八字能量調理專家賴儷之（右圖，本人提供）老師的專業「八字五行能量調理配合陽宅風水布局」，可說是最完美的組合。賴老師的客戶群這五年多更擴充到南美、歐洲，這些地方雖然沒有世界日報，但由世報結緣而來的客人相傳介紹而成跟隨賴老師的客人，這「奇妙的因緣」全來自做八字及風水的客人，他們的闔家健康平安、順利成功。回報賴老師的方式很多，除介紹親友之外，做廣告答謝或請旅遊、送禮、看秀或吃大餐等等，但對賴儷之老師而言最重要的是看到客人們變的健康，諸事順利，那才是賴老師最喜悅的事。

賴老師看風水之前必要求屋主給她八字，從八字中探窺八字主人翁的健康狀況與「壽財」後才看風水。專業「八字五行調理」是用奇門遁甲最高境界「食餌」來破解八字凶星，從八字中可窺知八字裡的凶星、吉星、再從凶星中找出年、月最凶時。

排八字、批命盤很簡單，但重點是如何破解八字裡的凶星，那就先看八字裡的吉星，吉星可以化解凶星承受各種危機災難和五行關殺。問題是吉星是否顯現作用，那必需從八字當事人的八字裡去找來化解凶星的方法：（一）八字吉星、（二）食餌、（三）風水布局，全是可救命的，包含各類惡疾與意外。所以賴老師排八字五行能量時會送一年八字流年表。此一年流年表，可窺知客人一年裡的吉凶運。所以賴老師稱每年的流年表就是「命」的檢查表。

賴老師又指出，陽宅風水有八個位，四個好：生氣、天醫、延年和財穴俗稱伏位；四個壞：絕命、五鬼、六煞和禍害。共八個陽宅位吻合「八字」的八方位。八字及風水密不可分，在風水的「延年」俗稱壽位擺錯或堵塞就會折壽（短壽）。

在風水的「六煞」俗稱關煞就是「八字出問題產生關煞」，能不能救皆來自此人平常做人處事所累積的德行。在八字及風水中與賴老師結因緣的客人不少。賴老師能否幫助皆來自「緣份及福份」，也只幫助有困境不順、家運衰退、惡疾纏身或投資失敗者等，她更強調，一間公寓或鎮屋、獨立屋要花30幾萬到百萬元，一定要先做八字能量五行來知買屋者的坐向方，再買屋才是最完美的。

想結緣者可預約賴儷之老師，請致電蔡秘書：416-251-1437，晚間、周六日：647-885-5087。

淨印雷藏寺 25日慶浴佛節

【多倫多訊】25日（農曆4月8日）為佛祖釋迦牟尼佛的佛誕。為了感恩紀念釋迦牟尼佛的降生及慈悲救度芸芸無明眾生，真佛宗多倫多淨印雷藏寺定於當天舉行浴佛節儀式，時間為早上10時半及晚上7時半。另淨印雷藏寺當天從早上10時至晚上9時開放，歡迎各界善信參加浴佛儀式或於開放時間前往浴佛。

浴佛節前兩天、23及24日適逢為多倫多市政府舉辦之建築物開放日。過去兩年，淨印雷藏寺蒙市政府邀請參與開放日，每年均於開放日的兩天內吸引數千名訪客參觀。今年淨印雷藏寺更提前在開放日期間設置浴佛壇，方便訪客可預早誠心浴佛。

今年開放日的主題與多倫多市政府即將於7月舉辦之泛美運動會有關，淨印雷藏寺將於廣場上擺設若干攤位活動遊戲。

淨印雷藏寺日常開放時間為早上10時至晚上7時，地址為722 Brimley Road, Toronto, Ontario, M1J 1C2。查詢電話: (416) 267-8838。網址: www.tbjyt.org。

淨印雷藏寺定於25日舉行浴佛節儀式。（圖：主辦單位提供）

大山行花旗參 限量優惠

【多倫多訊】大山行自產自銷，正宗安省花旗參產品獲得加拿大各級政府及協會榮譽，是回國探親首選禮品。

花旗參有明顯的抗疲勞和提神作用，還有一定的滋補、補氣作用，與其他中藥配合還可治療心血管、泌尿系統等疾病，是很不錯的保健食品。花旗參的功效：有助降低血糖；花旗參加川貝可清熱補氣，增強氣管功能；紓緩神經緊張、增強記憶力和強化頭腦之思考力。

大山行5月感恩促銷大優惠：節慶禮盒（限量）每盒45元，優惠價買兩盒80元；特大參片（150g）每盒48元，優惠價買五盒送一盒；高級泡參禮盒（227g）每盒130元，優惠價買兩盒送一盒；長枝花旗參（227g）每盒49元，優惠價買兩盒送一盒；泡參（227g）每盒85元，優惠價買兩盒送一盒。多買多送，送完為止。

大山行各分店：烈治文山時代廣場905-707-5728；萬錦市太古廣場 905-940-0527；士嘉堡錦繡中華647-435-1277；密市中國城905-566-1949；密市黃金廣場905-848-6618；多市中區華埠416-666-6135；康山普曼娜大統華分店289-597-2908選購及享有優惠。歡迎致電：1-866-848-1388查詢詳情。

大山行5月感恩促銷大優惠，節慶禮盒（限量）發售。（圖：業者提供）

工商報導：本版供廣告客戶披露產品及服務訊息，所有文字、照片均由廠商提供，本報保留刪改及拒刊權利。

李麗萍* MANDY-LEE Sales Representative

HOMELIFE/LANDMARK REALTY INC., BROKERAGE* 大鵬地產

免費估價，最佳服務 佣金特低

手提:416-301-3836 公司:905-305-1600 英、國、粵、潮語

BAYVIEW/HOLLANDVIEW 全磚無管理費排屋，單車房，四睡房，近學校，公園，商店等，完成土庫。售$509,900

MULOCK/BATHURST 全磚，全獨立，四睡房，雙車房，完成土庫，交通方便。售$669,900

DAVIS/MAIN 全磚，全獨立，兩層半屋，四睡房，九個停車位，完成土庫，交通方便。售$695,000

LESLIE/GREEN LANE 全磚，全獨立，四睡房，雙車房，完成土庫，交通方便，近巴士站。售$959,900

世界日報廣告查詢，歡迎致電416-778-0888

中國信託銀行 We are family CTBC BANK

親切服務 全球的華人銀行

存款業務 支票存款／活期儲蓄存款／高利定期存款
外匯兌換 加幣美元買賣
國內外匯款 匯出及匯入款
個人融資 房屋貸款／抵押貸款
企業融資 營運貸款／中長期貸款／房地產貸款／建築融資／美金貸款／保證業務／華僑信保貸款
其他業務 網路銀行／銀行借記卡／保管箱

• TORONTO : 905.418.8869
A28-505 Highway 7 East, Markham, ON L3T 7T1
（時代廣場對面 Commerce Gate 內）
營業時間：週一至週五 9:00AM-5:00PM

• RICHMOND : 604.233.1261
120-8191 Westminster Hwy, Richmond, BC V6X 1A7
（列治文公眾市場對面）
營業時間：週一至週五 9:00AM-5:00PM

• VANCOUVER : 604.683.3882
1518 West Broadway, Vancouver, BC V6J 1W8
（夾 Granville Street）
營業時間：週一至週五 9:00AM-5:00PM

• BURNABY : 604.437.3868
162-4800 Kingsway, Burnaby, BC V5H 4J2
（Metrotown 大統華超市旁）
營業時間：週一至週五 9:30AM-5:30PM 週六 10:00AM-4:00PM

www.ctbcbank.ca

41306